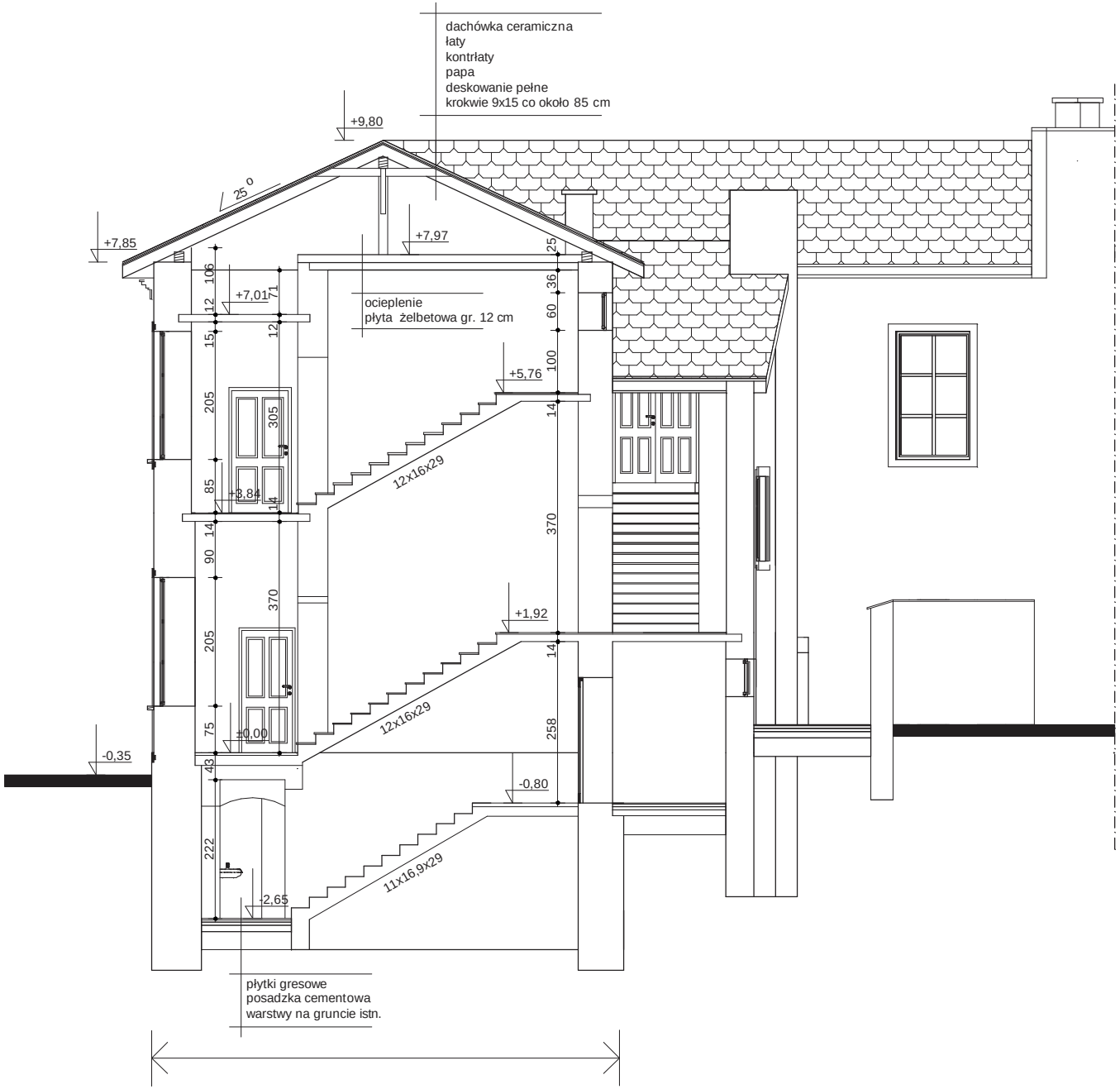
dachówka ceramiczna
łaty
kontrłaty
papa
deskowanie pełne
krokwie 9x15 co około 85 cm
+9,80
25 o
+7,85
+7,97
+7,01
ocieplenie
płyta żelbetowa gr. 12 cm
+5,76
12x16x29
+3,84
+1,92
12x16x29
±0,00
-0,35
-0,80
11x16,9x29
-2,65
płytki gresowe
posadzka cementowa
warstwy na gruncie istn.
106
12
15
205
85
14
90
370
205
75
43
222
71
12
305
14
370
25
36
60
100
14
370
14
258